

**Resumo do aço**

AÇO	DIAM	C.TOTAL (m)	PESO + 10% (kg)
CA50	8.0	5.9	2.5
CA60	10.0	105.6	71.7
CA60	5.0	137.5	25.3
<b>PESO TOTAL</b>			
CA50	74.2		
CA60	23.3		

Vol. de concreto total (C-30) = 0.82 m³  
Área de forma total = 18.07 m²

Armação positiva das lajes do pavimento Térreo (Eixo Y)

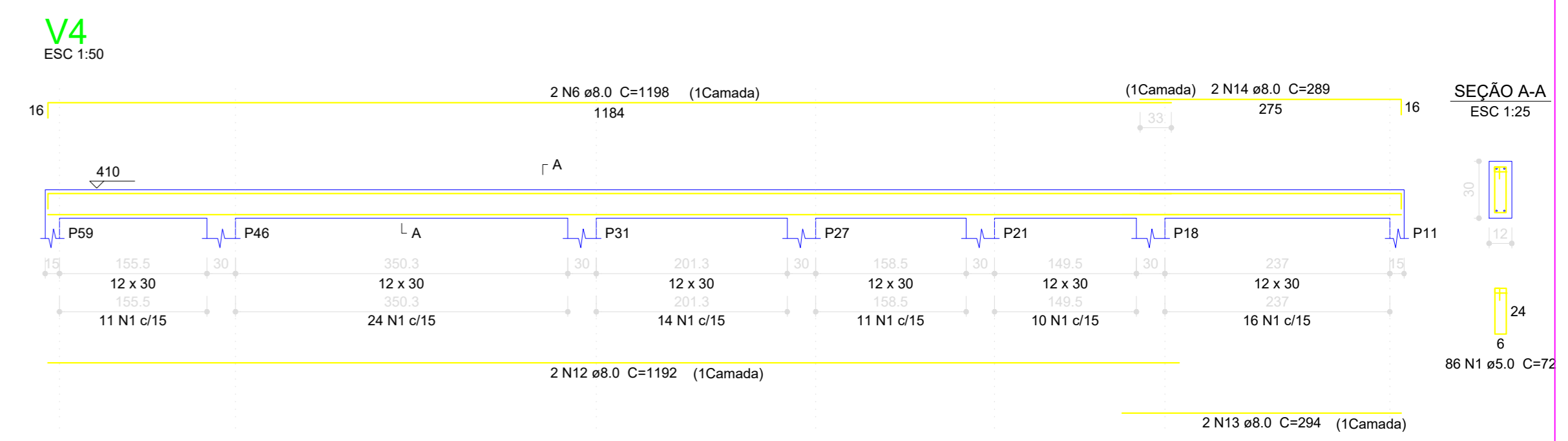
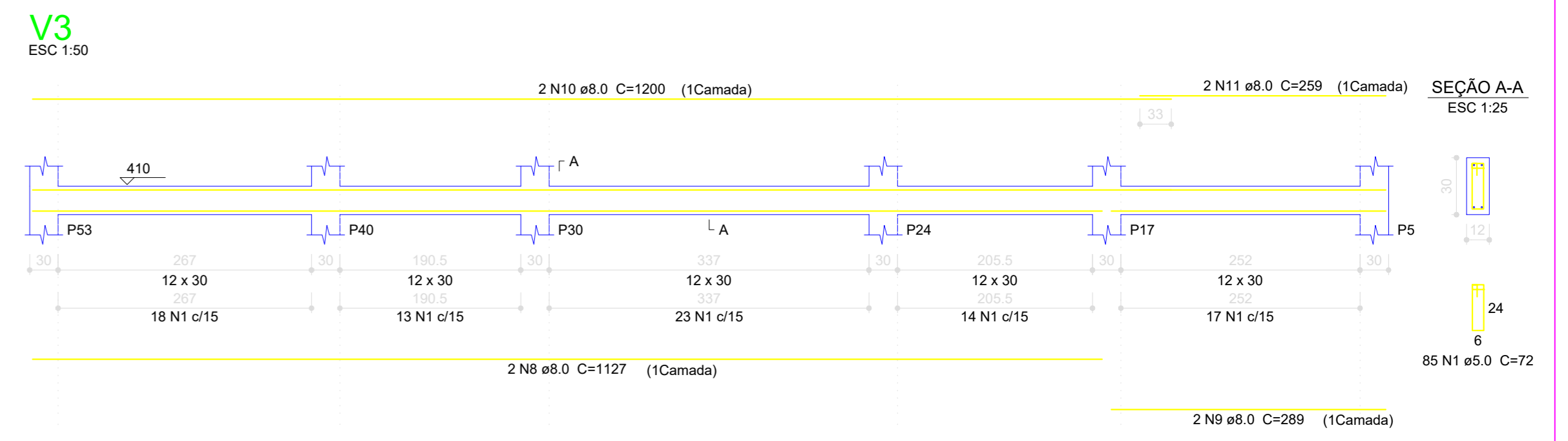
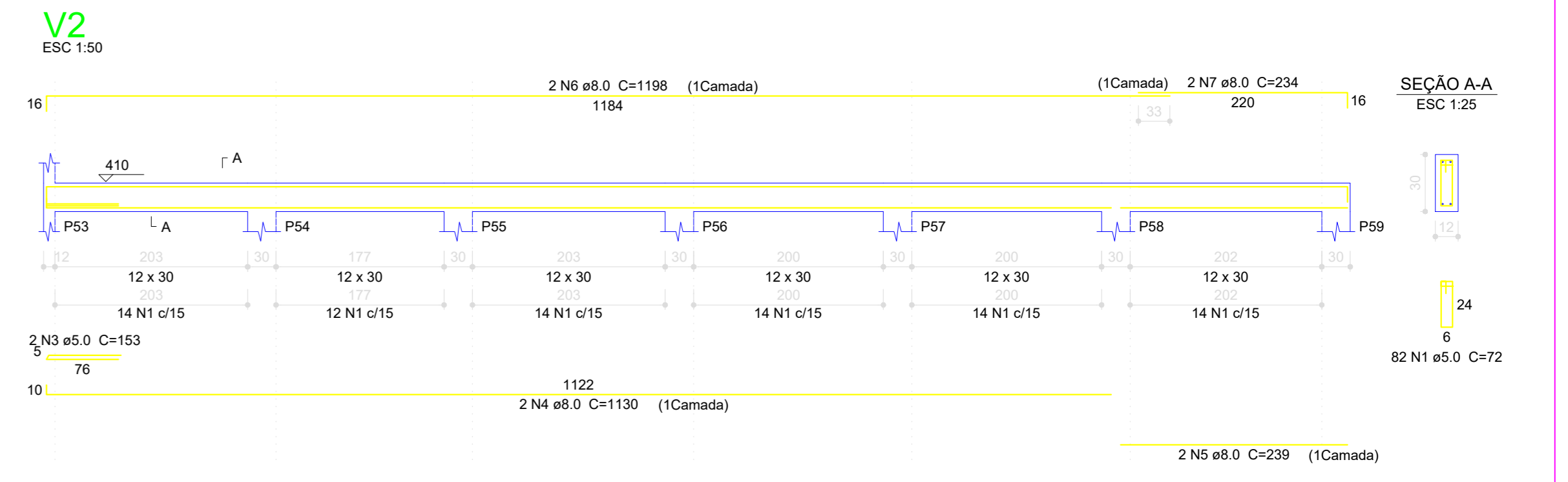
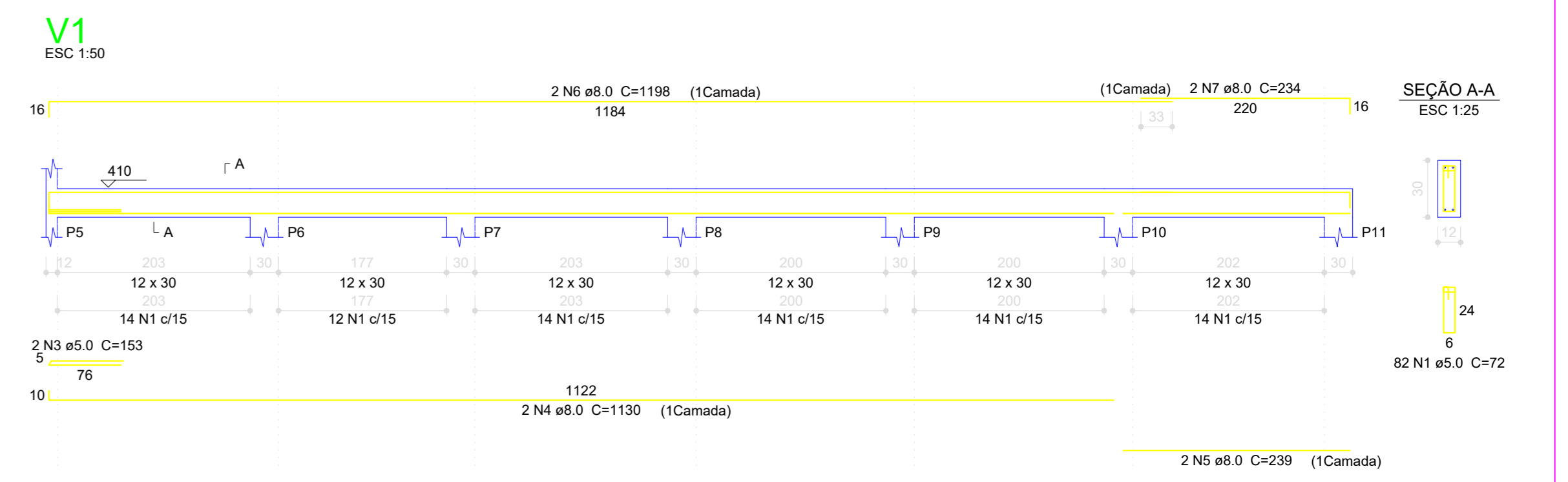
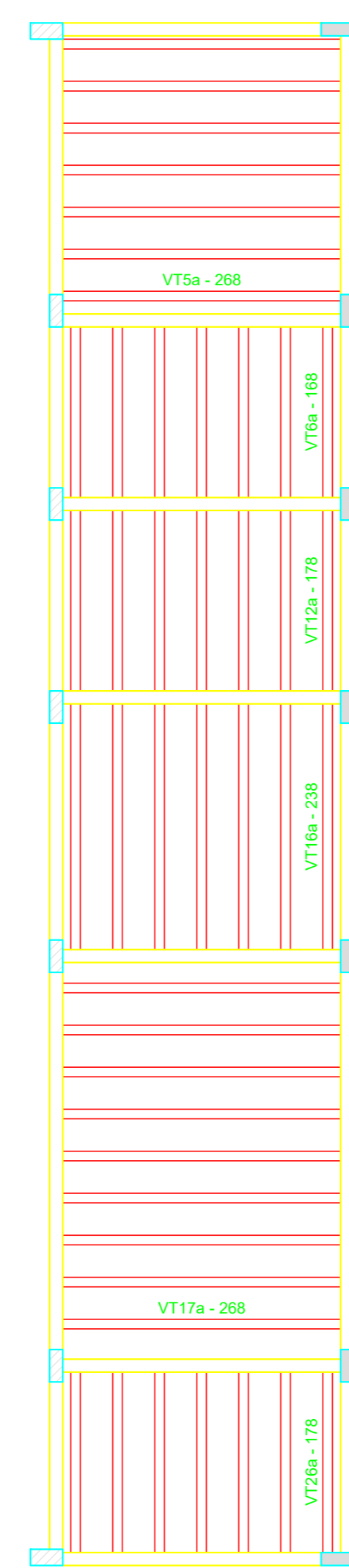
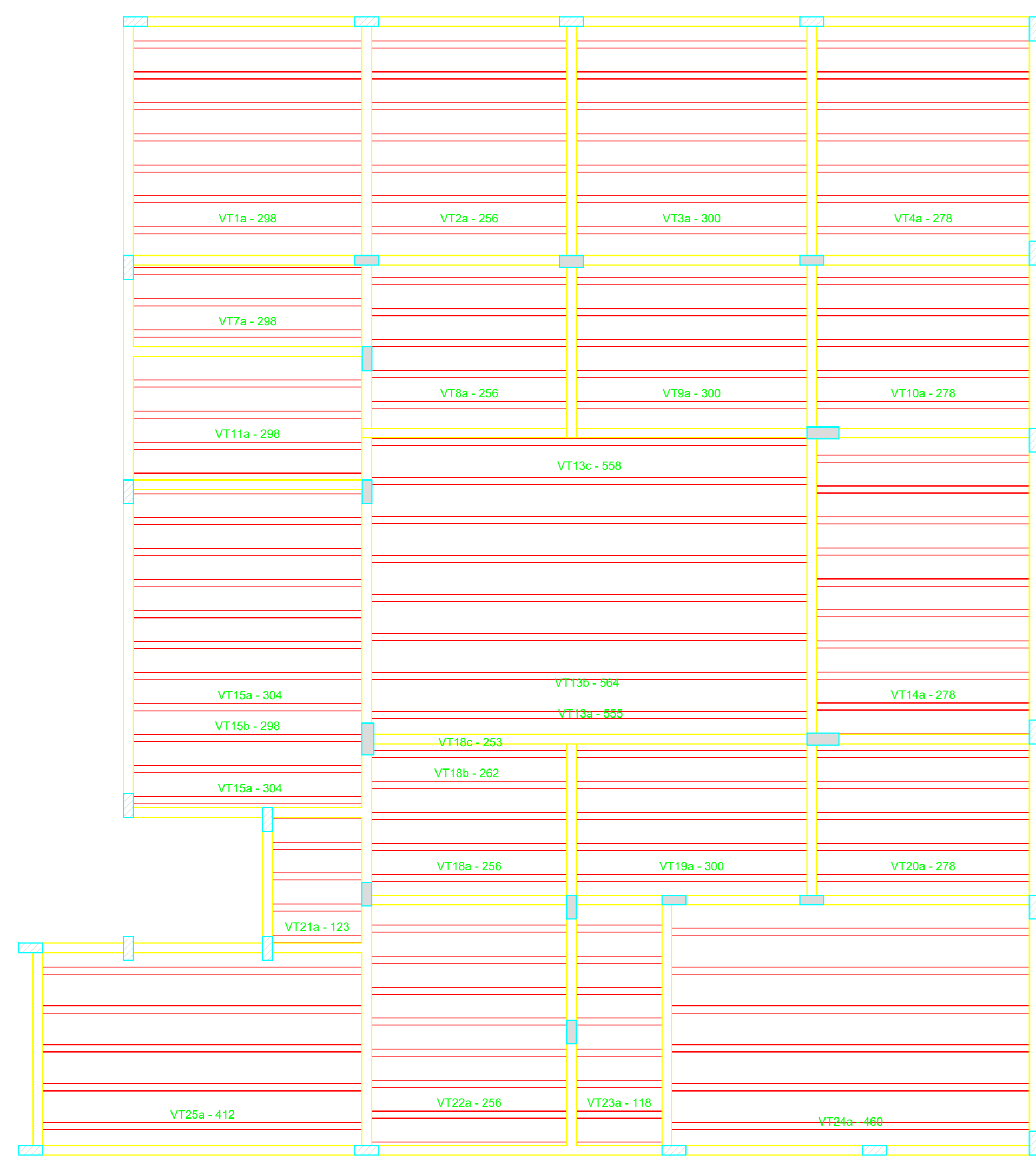

**Resumo do aço**

AÇO	DIAM	C.TOTAL (m)	PESO + 10% (kg)
CA50	8.0	2.29	99.4
CA50	10.0	27.9	18.9
CA60	5.0	270.6	45.9
<b>PESO TOTAL</b>			
CA50	118.3		
CA60	45.9		

Vol. de concreto total (C-30) = 0.11 m³  
Vol. de concreto total (C-35) = 2.02 m³  
Área de forma total = 42.97 m²

Planta de vigotas pré-moldadas

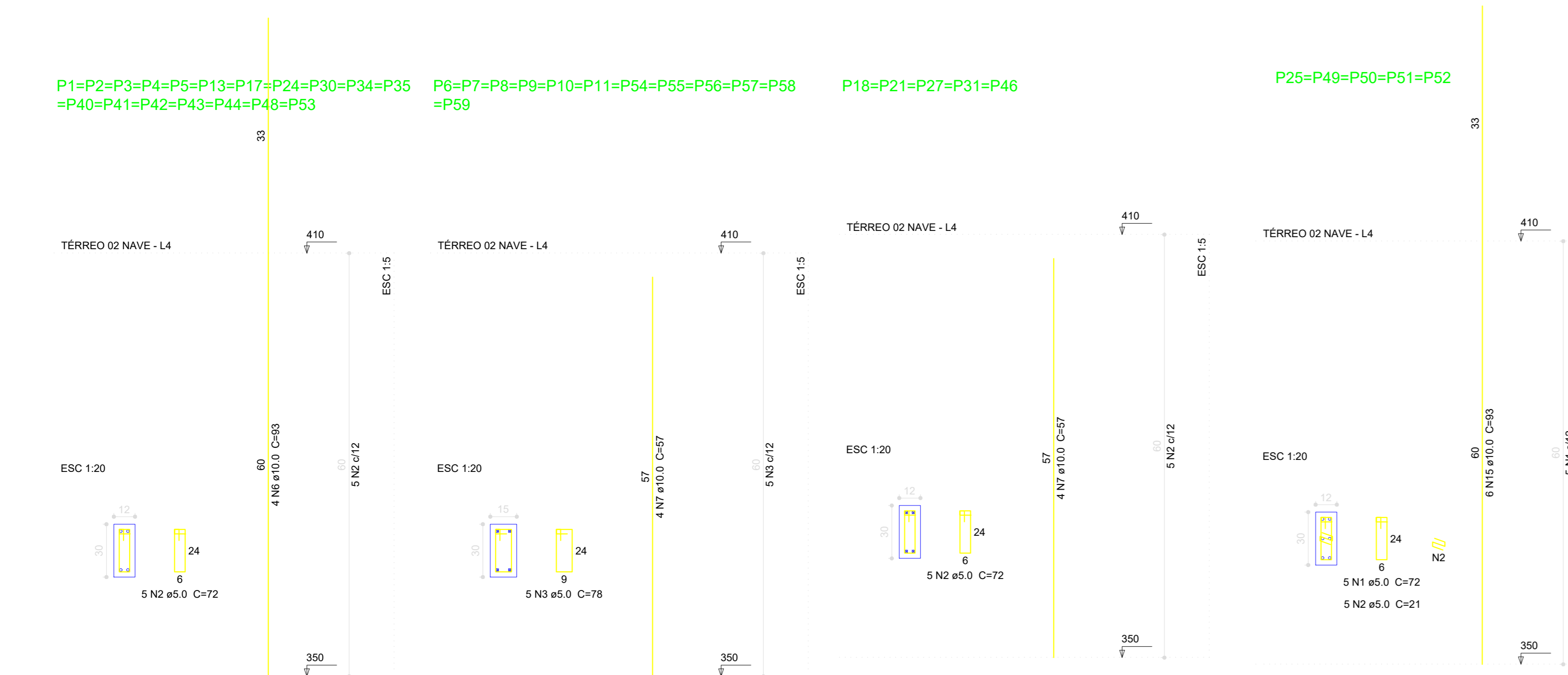

**ALBE ARQUITETURA, ENGENHARIA E URBANISMO**

CABECEIRA GRANDE - MINAS GERAIS

PROPRIETÁRIO: \_\_\_\_\_

PROPRIETÁRIO: CAMARA MUNICIPAL DE CABECEIRA GRANDE

AUTOR DO PROJETO: ANNE CAROLINE BERNARDI

RESPONSÁVEL TÉCNICO: ANNE CAROLINE BERNARDI

PROPRIETÁRIO: \_\_\_\_\_

AUTOR DO PROJETO: \_\_\_\_\_

RESPONSÁVEL TÉCNICO: \_\_\_\_\_

PROJETO: INSTITUCIONAL

TÍTULO: PROJETO ESTRUTURAL

DETALHAMENTO ESTRUTURAL

06

06

OUTUBRO DE 2023